BEAst PDF Guidelines 3.0

Följande metodik är en sammanfattning av BEAst-standarden ”BEAST PDF Guidelines 3.0” (Se relterat).

Tillämpning

BEAst PDF Guidelines är en anvisning med exempel för att underlätta och säkerställa kvaliteten när PDF:er ska skapas inför leverans av handlingar som ska granskas. Syftet är att underlätta:

- kontrollmätning
- granskning
- överlagring och jämförelse av ritningar
- att se linjer och detaljer på ritningar
- sökaning, markering och kontrollräkning i handlingar
- snabbare visning för att förenkla mobilt stöd
- skapande av hyperlänkar mellan handlingar och mellan handlingsförteckning och handlingar

Innehåll BEAST PDF guidelines 3.0

I standarden presenteras följande exempel på PDF-anvisningar i handlingar:

1. Text i handlingsförteckning och handlingar.
2. Korrekt namnsatta PDF-filer.
3. Referenser i handlingar.
4. Skalenliga ritningar och rätt roterade sidor.
5. Korrekt linjebredd.
6. Pappersstorlek.
7. Ta bort vyportar.
8. Dokumentegenskaper.
9. Linjer och text som lager.
10. Hatch.
11. Undvik lägesförflyttning.
12. Större översiktsplaner.

Kommentar: En ”vyport” är en modellvy i ett CAD-program som används för visa en viss del av en modell på ritning. ”Hatch” benämns ”ytmarkering” i Bygghandlingar 90.

Exempel: 3. Referenser i handlingar

All information och referenser i handlingar samt alla andra typer av handlingar ska innehålla hela handlingsnumret; inga förkortningar eller intervall får användas. Texten i referenserna ska vara formaterade med likadana tecken som i filnamnet. Det ska vara samma ritningsnummer i handlingsförteckning som i namnrutan och i handlingens filnamn. Formateringen av ritningsnumrets delar åtskiljs med bindestreck (-) enligt svensk standard för ritningsnummer (SS 32271:2016).

Korrekt handlingsnummer är en kritisk faktor till att hitta rätt handling. Det får ej finnas oregelbundna referenser till handlingar. Detta för att sökning och hyperlänkning till handlingar och mellan handlingar ska fungera.

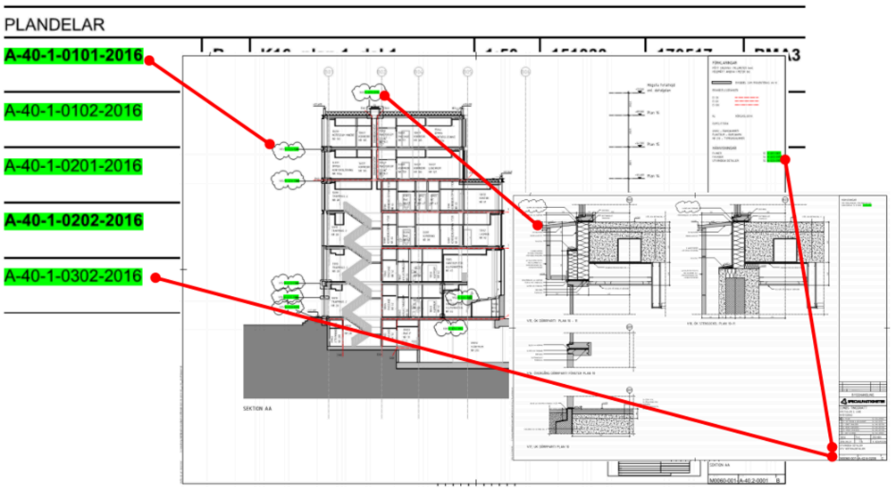

Exempel:
Inkonsekvent angivna hänvisningar och referenser där punkt och bindestreck bytts ut skapar mycket manuell handpåläggning för att hitta handlingar.

För detaljer se ritningar
A-42-6-0001 till A-42-6-0021

För fönster- och fönsterdörrsuppställning se ritn.

A-42.4-1010
A-42.4-1011
A-42.4-1012
A-42.4-1013
A-42.4-1014
A-42.4-1015
A-42.4-1016

Referenser i handlingar enligt BEAst (exempel 3 i punktlista ovan)

Metadata

Namespace:

Paket: arosbostad-metoder

Version: 3.0.0

Publiceringsdatum: Wed, 08 Feb 2023 11:42:25 GMT

Sökväg: beast-pdf-guidelines/beast-pdf-guidelines.partial.html

Genererad:

QR koden innehåller en länk tillbaka till underlagsfilen